

**2022**

**antalia**

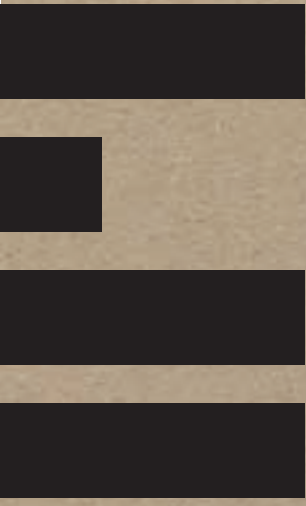



**cocinas con corazon**

■  
**Cocinas que hablan de ti. Cada cocina cuenta la historia de aquellos quienes la habitan; pueden hablar de disfrutar con comodidad el día a día, de las ganas de renovar un ambiente, de la imaginación a la hora de crear un espacio, de la búsqueda de la calidad en cada uno de sus detalles ... ■**

**#índice**

**00** **—**

*Los colores y acabados que aparecen en las imágenes de este catálogo son solamente aproximados.*



**01\_**

## **#el espacio**

adaptarse a las necesidades  
accesibilidad  
organizar el espacio

**02\_**

## **#los proyectos**

proyecto 01  
proyecto 02  
proyecto 03  
proyecto 04  
proyecto 05  
proyecto 06  
proyecto 07  
proyecto 08  
proyecto 09  
proyecto 09  
proyecto 10  
proyecto 11  
memoria

**03\_**

## **#los muebles**

los cuerpos  
los elementos  
muebles base  
muebles altos  
muebles columna  
sistemas de iluminación  
los frentes y elementos decorativos

**04\_**

## **#el compromiso**

Antalia, la marca de moda  
las diez razones  
calidad, garantía y medio ambiente  
la fábrica  
el equipo humano

**#el espacio**

**01**

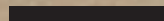

adaptarse a las necesidades  
accesibilidad  
organizar el espacio





Las primeras líneas de cada boceto representan la piedra angular de cualquier proyecto para cocinas. A partir de las ideas y sugerencias de cada cliente, nos apoyamos en el mejor equipo técnico para esbozar la que será una cocina creada a la medida de cada persona. Aspectos tan sencillos como el aprovechamiento del espacio y la distribución inteligente de los elementos, van a determinar finalmente que cada cocina responda a los requisitos planteados. ■





## ergonomía

En la arquitectura actual, el espacio es un bien escaso. Esto genera nuevas necesidades a las que los muebles de cocina deben adaptarse. Es por esto, que los muebles de cocina deben responder a las exigencias derivadas de los nuevos estilos de vida, poniendo a prueba los tradicionales criterios de ergonomía y funcionalidad. ■

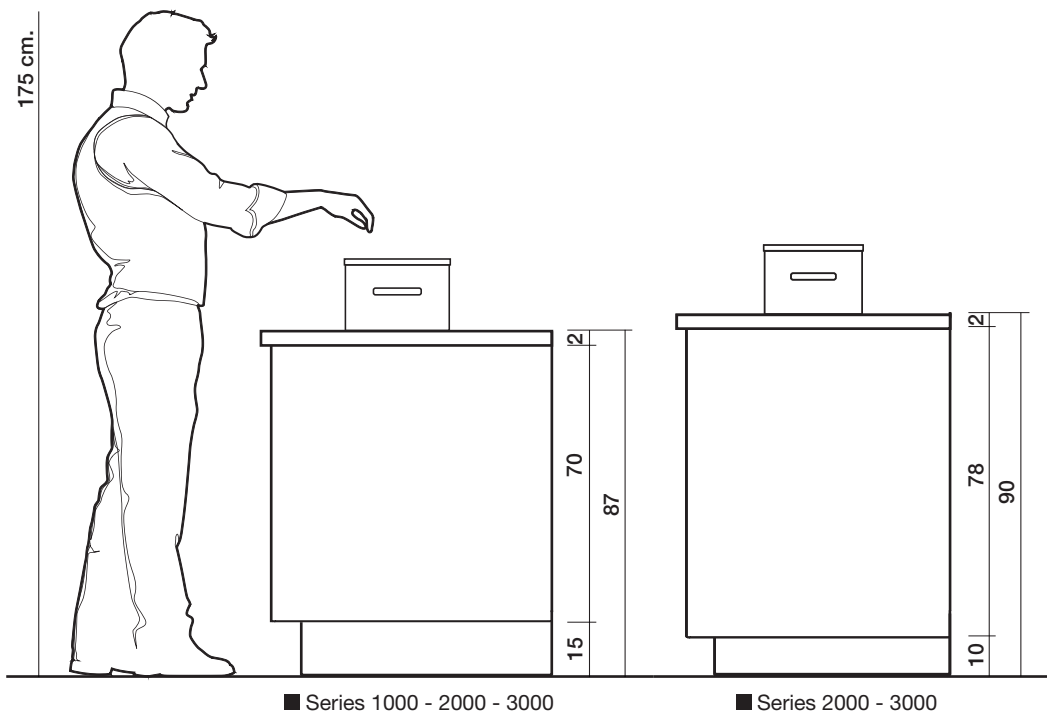

## modulación, distribución

En Antalia apostamos por una nueva forma de entender la cocina y su modulación. De esta manera, se combinan de forma inteligente los espacios, los usos y las necesidades específicas de cada usuario para crear cocinas únicas. ■

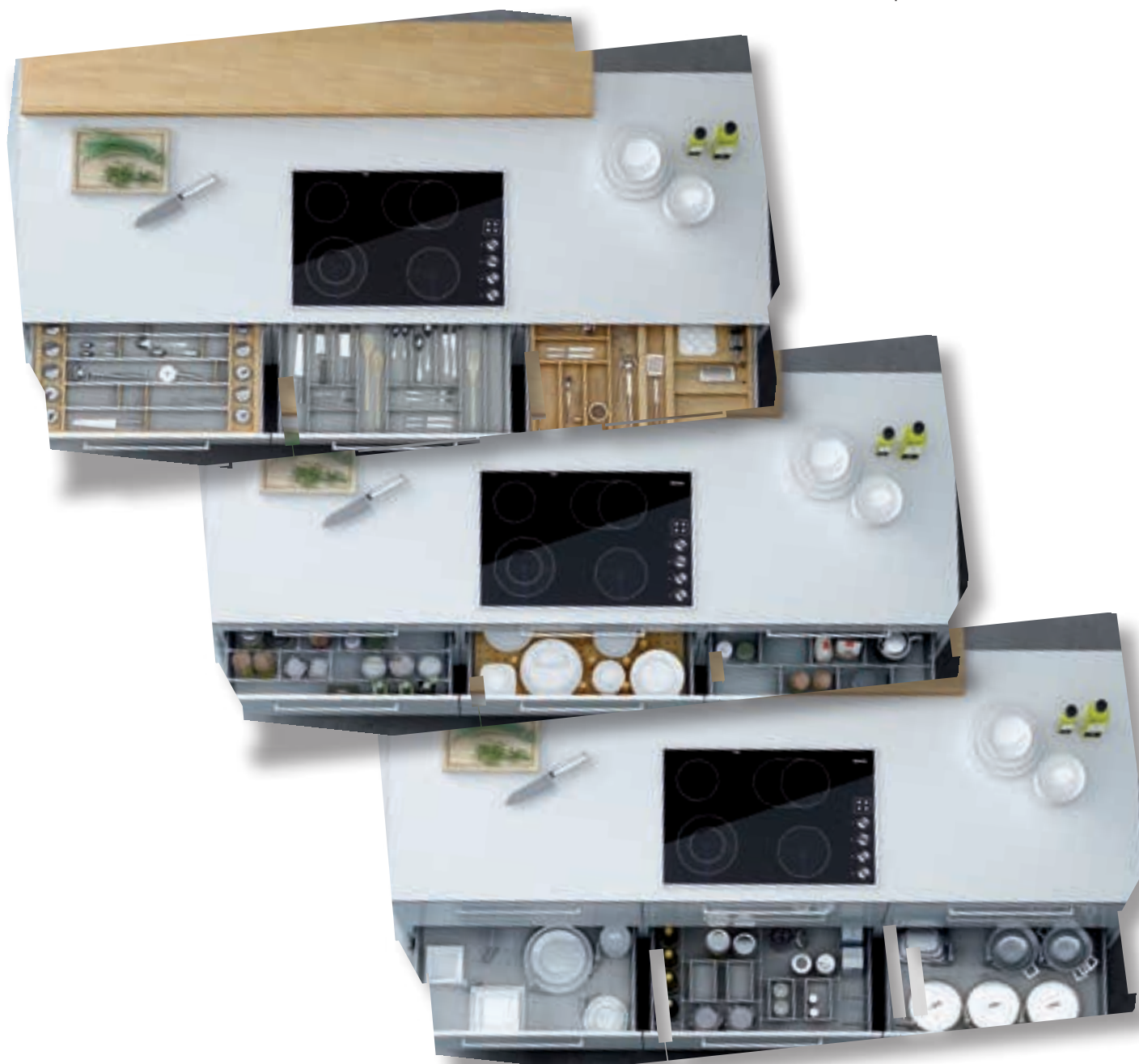







### **puertas, cajones, cajones interiores, elevables**

La cocina actual debe ser fundamentalmente accesible, todo debe estar a la vista para evitar espacios muertos donde se almacenan elementos a menudo inservibles.

Para los muebles bajos, Antalia propone multitud de sistemas de cajón con extracción total para lograr una amplia visión de todos los espacios, dejando atrás tradicionales conceptos menos ergonómicos.

En las zonas altas, se presentan diferentes sistemas de apertura; abatible, oblicua, paralela y plegable para poner al descubierto la totalidad de los espacios y facilitar la accesibilidad a los mismos de forma natural. ■



## almacenamiento

■ Cada pieza de menaje, ollas, accesorios o alimentos, ocupa el espacio que funcionalmente le corresponde dentro de la lógica cotidiana.

Cuando nuestros diseñadores proyectan una cocina, priorizan la funcionalidad de los movimientos entre las diferentes zonas de trabajo de una cocina, para facilitar y minimizar los desplazamientos que cada persona realiza en su actividad habitual dentro de la cocina.

Nuestro objetivo es crear la cocina que siempre quiso tener. ■

## racionalizar movimientos

#el espacio

Una correcta organización del espacio es la clave para lograr que nuestra cocina sea funcional y ergonómica. La actividad habitual en una cocina se basa en movimientos repetitivos que realizamos todos los días.

Del estudio de estos hábitos se deriva el desarrollo de los diferentes sistemas de organización interior y exterior de los espacios de las cocinas Antalya. ■

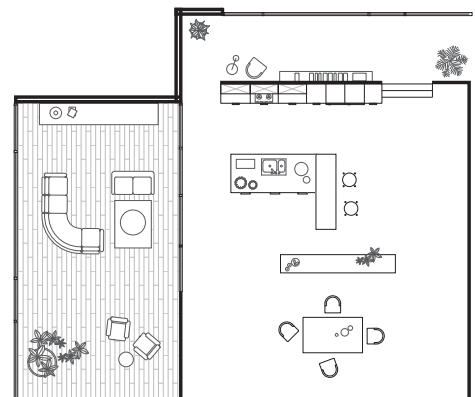
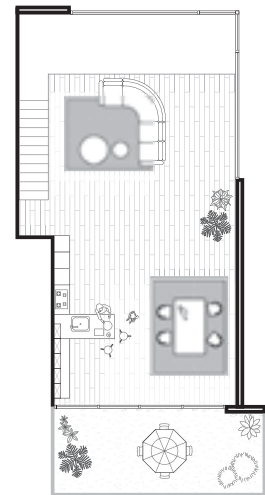
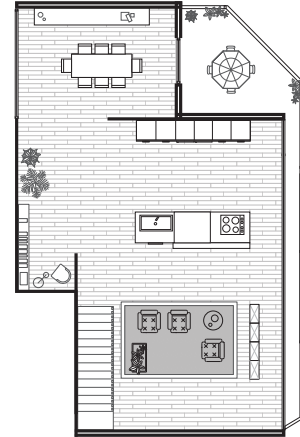



**#los proyectos**

**02\_**



proyecto 01  
proyecto 02  
proyecto 03  
proyecto 04  
proyecto 05  
proyecto 06  
proyecto 07  
proyecto 08  
proyecto 09  
proyecto 10  
proyecto 11  
memoria





■  
Cada boceto de una nueva cocina representa la portada con la que comienza una historia. Diferentes personas, distintos estilos de vida y necesidades muy heterogéneas, pero que sin embargo, convergen en un mismo punto; la necesidad de encontrar un espacio creado y pensado a su imagen y semejanza. Cada cocina se convierte en el escenario donde se desarrollan todas tus vivencias... ■



Este diseño se ha realizado en el hogar de una familia con niños pequeños. Entre los requisitos planteados en este proyecto se encontraban conceptos como la funcionalidad, la amplitud, la distribución lógica y ordenada de las diferentes zonas de trabajo, una conexión natural con la zona del comedor y un estilo sencillo y elegante que permita su disfrute diario. Además, concretaron la necesidad de contar con elementos de almacenaje de gran capacidad.





Una distribución lógica y ergonómica garantiza la creación de ambientes solventes y equilibrados. En la realización de esta cocina se ha plasmado una estructura que garantiza la cantidad de superficie necesaria para organizar las diferentes zonas de trabajo. Además, todos los elementos se han distribuido formando un lugar cómodo, amplio y que integra los ambientes de manera natural. ■







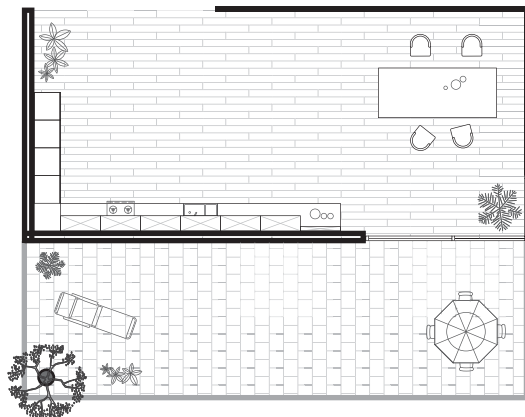

Para esta familia la organización era fundamental, pero no solo dentro de los muebles, también en el exterior. Han optado por estructuras metálicas donde orden, elegancia y diseño van de la mano.



Esta cocina lo tiene todo... estilo, personalidad y practicidad. Evoca los años 50 pero con un toque actual que permite funcionalidad y diseño a la vez. La cocina es el lugar elegido para sociabilizar, habiéndose convertido en el espacio de nuestro hogar en el que nos gusta encontrarnos con otros familiares y amigos a disfrutar de la charla y la gastronomía. Han incorporado elementos como estructuras decorativas y muebles abiertos que permiten mostrar decoración y menaje.

Además, cuenta con una gran versatilidad de diseño obtenida con las diferentes posiciones y opciones de los tiradores integrados. ■





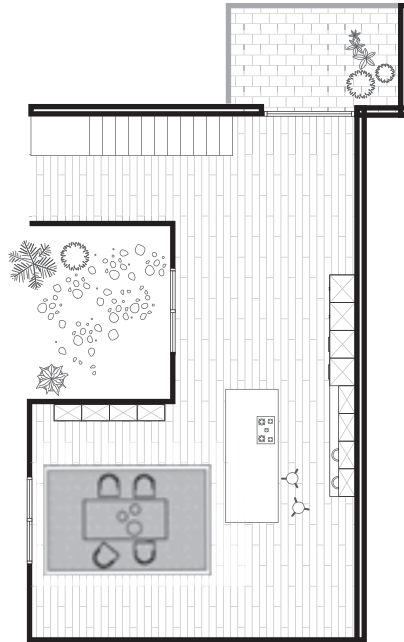

No es sólo lo que se ve, sino lo que se esconde... el interior de la zona de almacenaje se ha estructurado a partir de elementos de uso inteligente. Grandes cajones y gavetas extraíbles que garantizan un uso mucho más confortable y una disposición de los elementos mucho más eficiente.







Hemos potenciado la funcionalidad del mobiliario, ubicando los amplios cajones de cubiertos y herramientas de cocina, justo debajo de la zona de cocinado.

De esta manera, conseguimos reducir el número de desplazamientos y contribuimos a mantener el orden y la limpieza en la cocina.

Más espacio y mayor eficiencia para crear ambientes cómodos y prácticos. ■







El éxito en la creación de una cocina reside en conocer cuáles son las necesidades específicas de cada cliente, para poder así ofrecerle la solución más adecuada. Además, el empleo de materiales de la calidad más alta y un diseño eficaz y original, ponen de relieve el valor de las cocinas hechas a medida. Sistemas de apertura sorprendentes y una zona de trabajo al lado de la zona de lavado representan pequeños detalles que aportan valor a la cocina. ■

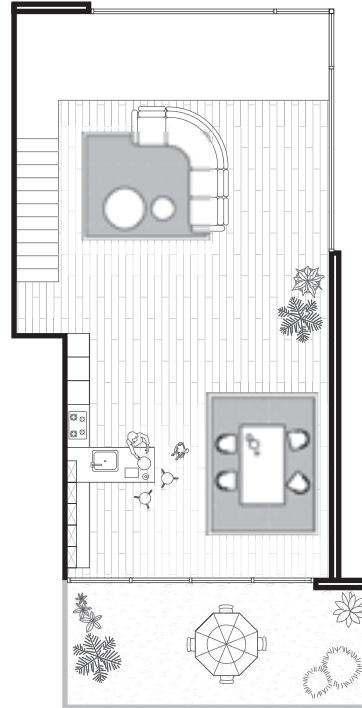

















La creación de cada cocina representa un reto. Nuestro objetivo va encaminado a inventar, renovar, romper con convencionalismos y crear cocinas capaces de respirar una entidad propia. Esto lo conseguimos a través de ideas y trazos personalizados, que nacen a partir de las sugerencias de cada cliente y que toman forma a través de nuestro asesoramiento y del trabajo de los profesionales más cualificados.

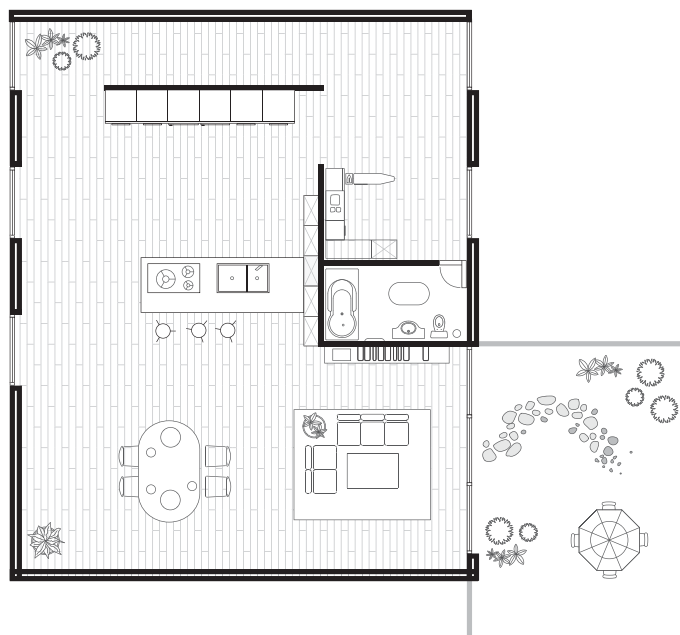



Somos creadores de cocinas, pero sobre todo, queremos proporcionarte bienestar, contribuir a lograr ambiente y hogar integrando con naturalidad la zona de cocina con el resto de las estancias. Nos inspiramos en tu estilo de vida y en las necesidades de los tuyos para diseñar un hábitat mucho más confortable y cálido. ■











El hogar representa nuestro bien más preciado, y todos deseamos que ese espacio tan personal sea capaz de representar todo lo que somos y todo lo que necesitamos en el día a día. En esta nueva propuesta se ha planteado la integración de una eficiente zona de trabajo para el lavado y planchado de la ropa, así como una distribución de la cocina eficiente y moderna.









Déjate sorprender por la estructura de los elementos que componen cada zona de trabajo. Pensando en la optimización del espacio, hemos desarrollado soluciones polivalentes para permitirte disfrutar de superficies despejadas y bien organizadas. ■







Sabemos que la amplitud y la luminosidad son valores apreciados en la concepción de cualquier cocina, por esta razón desarrollamos cada espacio y diseñamos cada mueble, pensando en proporcionar una línea y una carta de colores que garantizan la consecución de ambientes mucho más vitales y alegres. Belleza y funcionalidad para disfrutar de las horas de ocio y trabajo en la cocina. ■

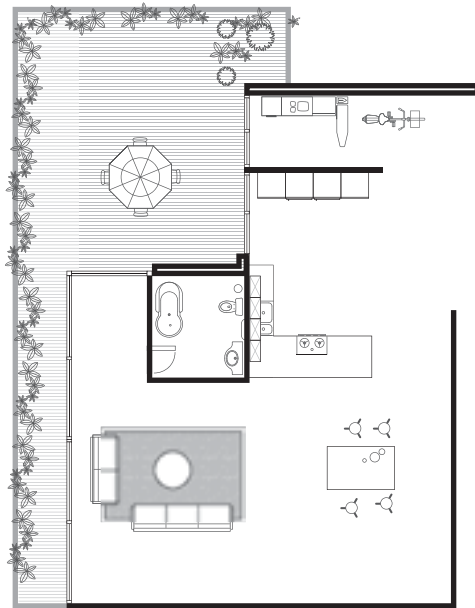











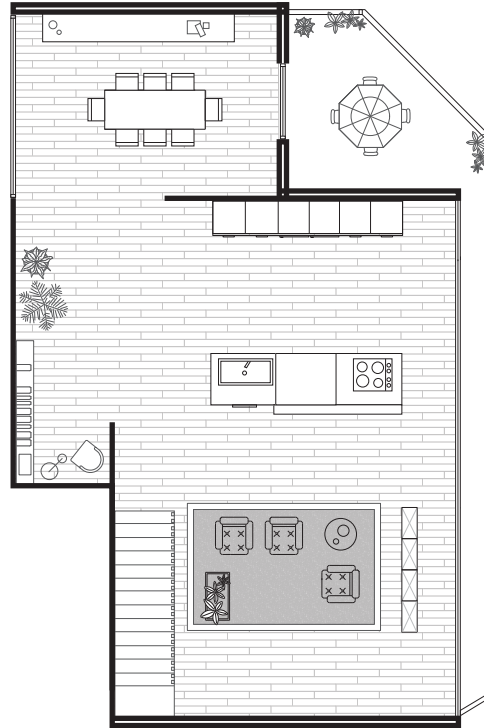

■  
Pensando en tu comodidad y en la de toda tu familia, desarrollamos cada cocina de manera individual, atendiendo a tus comentarios y apoyándonos en un gran equipo capaz de dar forma a una cocina muy especial, creada para satisfacer incluso al público más exigente. Calidad, originalidad, detalles y soluciones eficientes que marcan un antes y un después en la creación de muebles. ■

















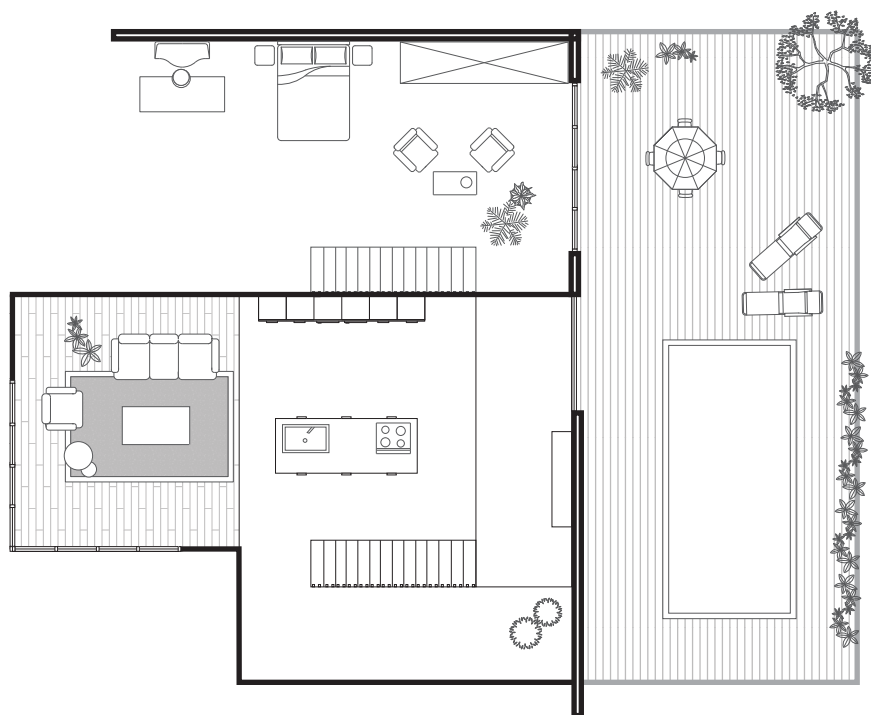

En cualquier cocina, la isla se convierte en un elemento destacado. Esta gran superficie de cocina, lavado y trabajo, garantiza el número justo de movimientos, ganando tiempo y reduciendo el esfuerzo durante las horas en la cocina. Pensamos en tu bienestar y te ofrecemos el máximo confort, así como la más amplia oferta de muebles de almacenaje de uso sencillo y originales sistemas de apertura. ■











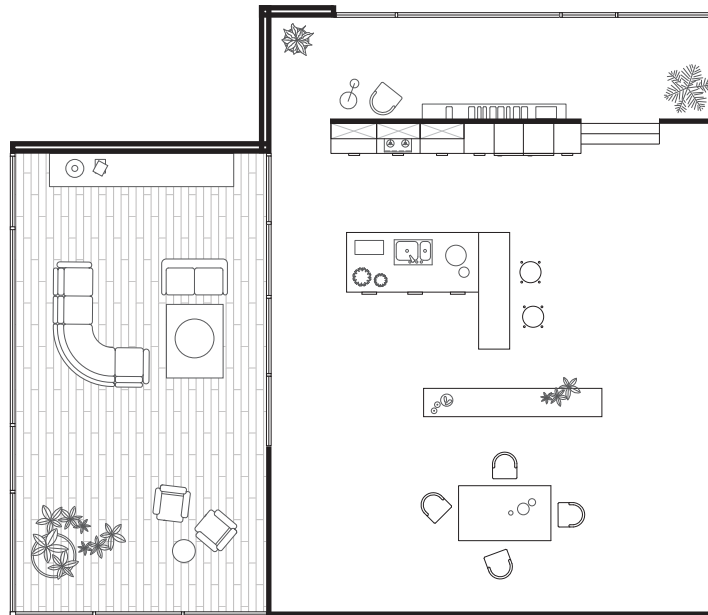

Cualesquiera que sean tus necesidades o ideas, nosotros somos capaces de llevarlas a cabo para presentarte la cocina ideal, aquella que da respuesta a todo lo que siempre imaginaste. Confort y estilo se convierten en los pilares básicos para crear cocinas de gran belleza, como la que presentamos en este proyecto.



















Déjate sorprender por la estructura de los elementos que componen cada zona de trabajo. Pensando en la optimización del espacio, hemos desarrollado soluciones polivalentes para permitirte disfrutar de superficies despejadas y bien organizadas. ■



Uno de los principales atractivos de los diseños de cocina Antalia reside en el racionalismo de los materiales, en la sintonía de los colores y sobre todo, en la pureza y elegancia de las líneas más depuradas. Sistemas inteligentes que presentan un acabado impecable.









En esta novedosa cocina Compact hay varios aspectos que habría que destacar; por una parte la gran capacidad de personalización de la que dispone gracias a sus amplias posibilidades de mecanización, facilitando así conseguir soluciones integradoras para tu cocina. Y por otra parte, un diseño con superficies depuradas y uniformes que harán que el ambiente de tu cocina se adapte al estilo que más vaya contigo. ■

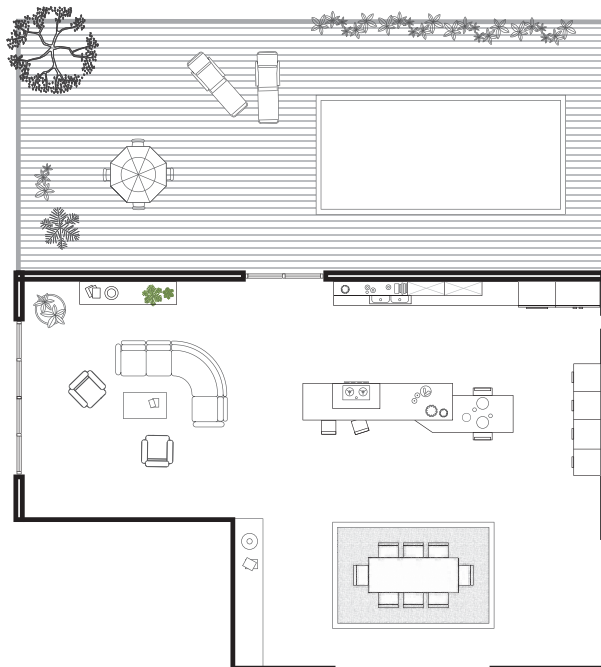



proyecto 01



**FRENTE:** Laminado / Pet  
**Color:** Nogal Natural / Blanco

proyecto 02



**FRENTE:** Nanoestratificado  
**Modelo:** Delta / Titán / Radián  
**Color:** Beige / Gris

proyecto 03



**FRENTE:** Madera  
**Modelo:** Coimbra  
**Color:** Roble gris

proyecto 04



**FRENTE:** Pet / Laminado  
**Color:** Blanco / Rojo / Negro / Roble nudos tabaco

proyecto 05



**FRENTE:** Pet  
**Color:** Café latte

proyecto 06



**FRENTE:** Pet  
**Color:** Blanco / Ceniza / Gris oscuro



proyecto 07



**FRENTE:** Laminado  
**Color:** Blanco

proyecto 08



**FRENTE:** Lacado / Laminado  
**Color:** Blanco / Azul Oxford / Roble café

proyecto 09



**FRENTE:** Lacado  
**Color:** Azul real

proyecto 10



**FRENTE:** Pet  
**Color:** Blanco / Negro

proyecto 11



**FRENTE:** Cerámico  
**Color:** Blanco

**#los muebles**

**03** 

---



los cuerpos  
los elementos  
muebles base  
muebles altos  
muebles columna  
sistemas de iluminación  
los frentes y elementos decorativos





■ Para crear cocinas únicas y exclusivas dotadas de personalidad y estilo, hemos concebido cada uno de los muebles como elementos independientes, analizando cuáles son las mejores soluciones en cada demanda específica. Los cuerpos, los muebles base, altos, las columnas e incluso los sistemas de iluminación son herramientas necesarias e imprescindibles que cuidamos al detalle para ir construyendo proyectos globales de gran calidad. ■



## SERIE 1000



blanco

## SERIE 2000



blanco  
gris

estructura

soporte



estructura

soporte



### estructura y soporte serie 1000

#### ESTRUCTURA:

Módulo encolado en prensa (opción montaje con perno) a partir de piezas de tablero mecanizado MFC melaminizado de partículas de alta densidad y tratamiento hidrófugo de 16 mm. de espesor con acabado sef por ambas caras y que presentan las siguientes características:

Densidad: 650 Kg./m<sup>2</sup>.

Melamina: 80 gr/m<sup>2</sup>.

Cantos frontales ABS de 0,8 mm de espesor.

Diseño: Blanco.

#### SOPORTES:

Sistema clock de ajuste integrado en las baldas.

### estructura y soporte serie 2000

#### ESTRUCTURA:

Módulo encolado en prensa (opción montaje con perno) a partir de piezas de tablero mecanizado MFC melaminizado de partículas de alta densidad y tratamiento hidrófugo de 16 mm. de espesor con acabado sef por ambas caras y que presentan las siguientes características:

Densidad: 650 Kg./m<sup>2</sup>.

Melamina: 80 gr/m<sup>2</sup>.

Cantos frontales ABS de 0,8 mm de espesor.

Diseño: Blanco y gris.

#### SOPORTES:

Sistema clock de ajuste integrado en las baldas.

## SERIE 3000



- blanco
- gris antracita

### estructura



### soporte



## estructura y soporte serie 3000

### ESTRUCTURA:

Módulo encolado en prensa (opción montaje con perno) a partir de piezas de tablero mecanizado MFC melaminizado de partículas de alta densidad y tratamiento hidrófugo de 18 mm. de espesor con acabado sef por ambas caras y que presentan las siguientes características:

Densidad: 650 Kg./m<sup>2</sup>.

Melamina: 80 gr/m<sup>2</sup>.

Cantos frontales ABS de 0,8 mm de espesor.

Diseño: Blanco y gris antracita.

### SOPORTES:

Sistema clock de ajuste integrado en las baldas.

## PATAS REGULABLES



Pies regulables reforzados con protección que mejora la capacidad de carga y la resistencia. Altura: 100-150 mm.

## COLGADORES OCULTOS



El colgador oculto H2 para muebles altos permite regulación en altura y profundidad, desde el interior del módulo, ofrece sistema antivuelco en montaje.

Carga máxima por colgador 75 kg.

## bisagras



### **SERIE 1000:**

Nuestras puertas cuentan con bisagras Clip Top, fabricadas por BLUM, productor de referencia mundial por sus altos estándares de calidad.

Están realizadas en acero niquelado.

Se caracterizan por su ajuste en 3 dimensiones, que permite obtener una imagen pareja y precisa del juego de los frentes.

Y una estética cuidada con tapas de protección personalizadas y base recta oculta.



### **SERIE 2000/3000:**

Las bisagras Clip Top Blumotion, amplían las características ya mencionadas con un cierre suave y silencioso incluso aplicándoles toda la fuerza, por medio de un sistema de muelle oculto en el interior de la bisagra, ofrece la posibilidad de desactivación con interruptor.



## cajones y gaveteros

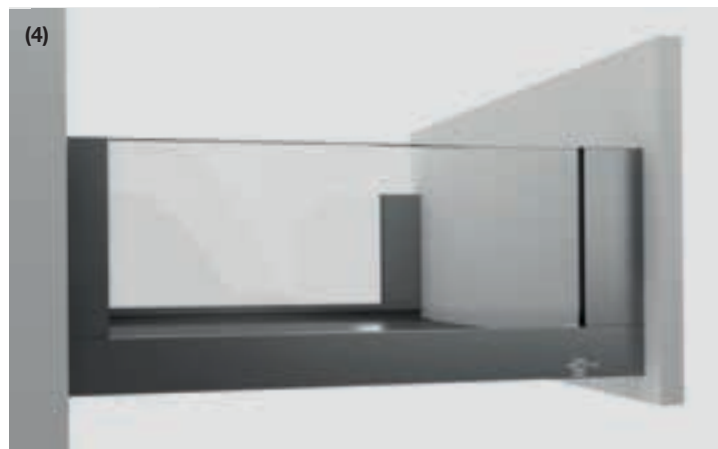
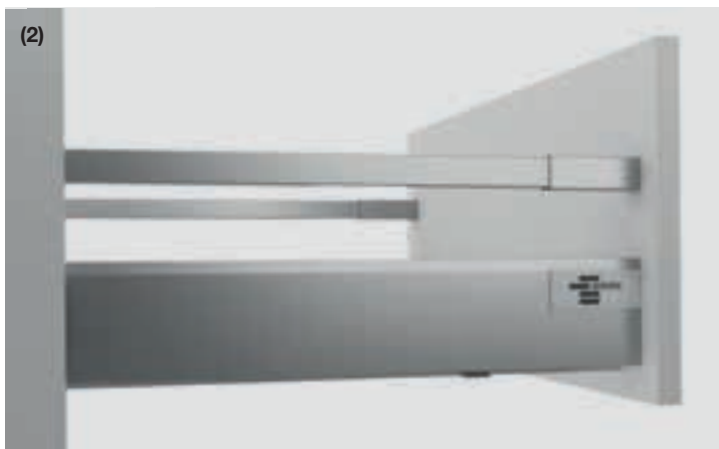
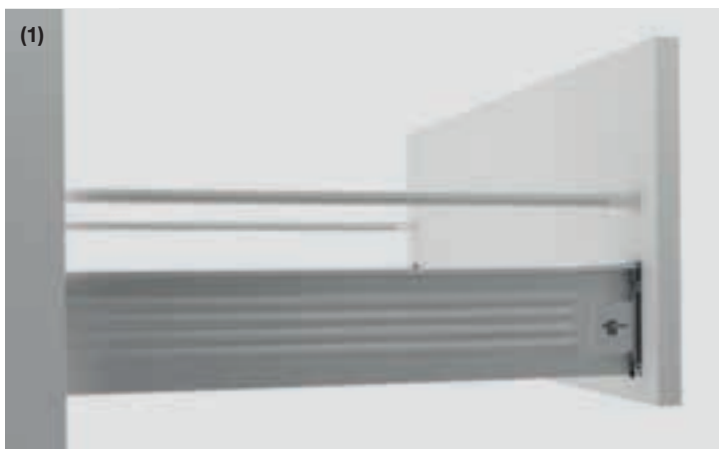

### SERIE 1000:

#### SISTEMA METABOX (1)

Te proporcionamos elementos que aumentan el confort y la funcionalidad:

Cajón metálico de pared simple, extracción parcial y sistema de cierre BLUMOTION incorporado con las siguientes características:

Profundidad estandar: 500 mm.

Capacidad de carga: 25 kg.

Certificación para 100.000 ciclos de apertura y cierre

Acabados:

Blanco seda (en imagen superior).

### SERIE 2000:

#### SISTEMA TANDEMBOX ANTARO (2)

Piezas imprescindibles en la configuración de tu cocina:

Cajón metálico de doble pared, extracción total y sistema de cierre BLUMOTION incorporado que presenta las siguientes características:

Profundidad estandar: 500 mm.

Capacidad de carga: hasta 65 kg.

Certificación para 100.000 ciclos de apertura y cierre.

Acabados:

Blanco y Gris (en imagen superior).

Opcion Tip-on para apertura sin tirador.

### SERIE 3000:

#### SISTEMAS LEGRABOX PURE (3) Y LEGRABOX FREE (4)

La mejor opción para ganar en comodidad y prestaciones:

Cajón metálico de doble pared compacta extra plana (Legrabox Pure) y Cajón metálico de doble pared extra plana con inserción de cristal (Legrabox Free), extracción total y sistema de cierre BLUMOTION incorporado que presenta las siguientes características:

Profundidad estandar: 500mm.

Capacidad de carga: hasta 70kg.

Certificación para 100.000 ciclos de apertura y cierre.

Acabados: Blanco y Gris Orion (en imagen superior).

Opciones: apertura sin tirador Tip-on y apertura electrónica SERVODRIVE.

## sistemas elevables

Los sistemas de herrajes elevables en los armarios elevados facilitan el acceso al interior de éstos y suponen una solución eficiente y de ergonomía.

Se abren fácilmente y se detienen en cualquier posición, proporcionando un cierre suave y silencioso. Además, aportan una gran estabilidad y elegante diseño, así como una vida útil y prolongada. ■



### SISTEMA ELEVABLE BLUM PARA PUERTAS PLEGABLES HF

**Características:** Cuentan con un herraje posicionable que permite dejar las puertas a la altura necesaria para acceder al interior del mueble. Además, el espacio necesario para la apertura es pequeño gracias a la división de ambos frentes. Permite asimismo, la combinación de diversos materiales como frentes macizos y vitrinas en aluminio.

**Ciclos de apertura y cierre:** 40.000 ciclos.  
LGA QUALITY CERTIFICATE 1341



### SISTEMA ELEVABLE BLUM PARA PUERTAS BASCULANTES HS

**Características:** Tiene un herraje posicionable que permite dejar las puertas a la altura necesaria para acceder al interior del mueble. El espacio necesario hacia arriba por el movimiento giratorio es muy pequeño.

**Ciclos de apertura y cierre:** 40.000 ciclos.  
LGA QUALITY CERTIFICATE 1392



### SISTEMA ELEVABLE BLUM PARA PUERTAS VERTICALES HL

**Características:** Herraje posicionable que permite dejar las puertas a la altura necesaria para acceder al interior del mueble. El espacio necesario hacia arriba por el movimiento vertical es muy pequeño.

Por su sistema de apertura, los aparatos eléctricos, como el microondas, desaparecen detrás de un frente de módulo de aspecto standard.

**Ciclos de apertura y cierre:** 40.000 ciclos.  
LGA QUALITY CERTIFICATE 1480

## vitriñas



### SISTEMA ELEVABLE BLUM PARA PUERTAS ABATIBLES HK-TOP

**Características:** Herraje posicionable que permite dejar las puertas a la altura necesaria para acceder al interior del mueble. Este sistema se utiliza en módulos de menor altura para evitar que el frente colisione con el usuario en el momento de la apertura. Muy recomendable en armarios sobre campana y frigoríficos.

**Ciclos de apertura y cierre:** 40.000 ciclos.  
LGA QUALITY CERTIFICATE 1418



Válido tanto para las vitriñas con perfiles de aluminio como las vitriñas enmarcadas en la propia puerta.

En Antalia disponemos de una extensa gama de vidrios en diferentes aspectos y acabados, para personalizar aún mas el diseño de la cocina. Disponemos además de una amplia gama de vidrios para personalizar aún más. ■



## equipamiento

■  
Diseñamos cocinas con cuerpo y cara, pero también con corazón. Cuando la belleza de los exteriores se combina con el interior más solvente y eficaz, conseguimos un conjunto vencedor. Desde su planteamiento, cada elemento independiente es concebido para funcionar en conjunto, pero también para ofrecer, de manera individual, la máxima funcionalidad. Muebles de esquina de fácil apertura, amplias gavetas, cajones exteriores... Todas nuestras propuestas y soluciones están orientadas a crear cocinas exclusivas y muy personalizadas para satisfacer al máximo el planteamiento de cada cliente. ■



Con patas



Suspendidos



Cajones exteriores



Cajones interiores

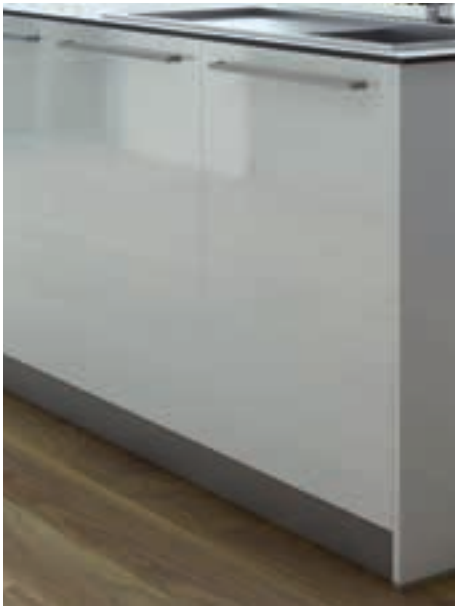

Puertas



Sistemas de apertura asistida para cajones

## equipamiento



Cuberteros y organizadores





Conjuntos para fregaderos y  
contenedores ecológicos



Conjuntos para mueble rincón



Conjuntos extraíbles

## equipamiento

### composiciones elevables y vitrinas



#### **SISTEMA ELEVABLE BLUM PARA PUERTAS PLEGABLES HF**

**Descripción:** Este novedoso sistema de apertura plegable facilita el acceso completo a los módulos colgantes de mayor altura. Esto permite una mayor ergonomía en los movimientos. Además, presenta un cómodo acceso al tirador, incluso cuando el herraje se encuentra abierto, porque se alcanza fácilmente desde cualquier posición.



#### **SISTEMA ELEVABLE BLUM PARA PUERTAS ABATIBLES HK-TOP**

**Descripción:** Este original sistema de apertura para puertas abatibles facilita el acceso completo a módulos apaisados de menor altura. Cuidando cada detalle se establece la diferencia entre lo convencional y lo exclusivo. Por esta razón te ofrecemos una amplia gama de opciones en sistemas de apertura para que encuentres la solución que mejor encaja en tu proyecto decorativo.



#### **SISTEMA ELEVABLE BLUM PARA PUERTAS VERTICALES HL**

**Descripción:** El sistema elevable Blum para puertas verticales HL, representa un sencillo sistema de apertura vertical que facilita el acceso a módulos apaisados de una sola pieza. A través de la utilización de diferentes sistemas de apertura, garantizamos el óptimo aprovechamiento de los espacios, así como la posibilidad de personalizar en grado máximo cada mueble para adaptarse a los gustos y necesidades de cada cliente.

## plateros



### **SISTEMA ELEVABLE BLUM PARA PUERTAS BASCULANTES HS**

**Descripción:** El sistema de apertura basculante permite que el módulo adquiera un aspecto similar al de un mueble abierto. Por sus características, resulta ideal para combinarse con módulos de frentes apaisados grandes y en una sola pieza. Este sistema permite una gran comodidad en su uso y limpieza.



### **JUEGO DE ESCURRIDORES PARA MÓDULOS ALTOS**

**Descripción:** Este juego de escurridores compuesto por escurridor platos superior, escurridor vasos inferior y bandeja recoge aguas se adapta a módulos de diferentes anchuras: 400 / 450 / 500 / 600 / 700 / 800 / 900 mm.

Un elemento funcional e indispensable creado a partir de un diseño atemporal y capaz de encajar en cualquier ambiente.



## equipamiento



### PUERTAS

La creación de un proyecto completo de cocina resulta similar a la confección de un puzzle. Hay que elegir el elemento preciso para colocarlo en el lugar donde mejor encaje y donde sea capaz de aportar mayores prestaciones. Las puertas constituyen piezas esenciales a la hora de vestir la cocina. Se presentan en multitud de formas, dimensiones y acabados, ya que son capaces de aportar un estilo determinado en cualquier ambiente.

Ponemos en tus manos una extensa gama de posibilidades para hacer realidad cualquier idea o planteamiento que tengas en mente y que desees transmitirnos. ■



### VITRINAS

Las vitrinas representan un elemento esencial en el momento de crear ambiente. Son muebles con historia, que tradicionalmente han tenido un aspecto fundamentalmente práctico, pero que en la actualidad funcionan a la perfección tanto como elemento de almacenaje como herramienta decorativa. Además, por su aspecto delicado, la vitrina contribuye a ampliar visualmente un espacio.

Dentro de todas nuestras propuestas encontrarás diferentes modelos y tendencias entre los que descubrir la vitrina que estás buscando y que mejor se adapta a tu modelo de cocina ideal. ■



### PERSIANAS

Dentro de nuestro catálogo de equipamiento se encuentran las persianas. Nuestros modelos se han diseñado con la finalidad de no desperdiciar ningún espacio y con el propósito de proporcionarte la mayor comodidad durante su uso. De la misma manera que sucede con las vitrinas, las persianas se convierten en un elemento de alto valor estético capaces de aportar una nota de originalidad y de romper la linealidad de las puertas de armario convencionales. ■



## HORNOS

El horno se convierte en un elemento estrella dentro del equipamiento de la cocina y fundamental dentro de la proyección vertical de los diferentes muebles que componen el conjunto. Independientemente de su lógica función práctica, si acertamos con la elección del modelo y con la ubicación dentro del proyecto, el horno aporta distinción y estilo al ambiente. Un horno de alta calidad y de diseño actual se convierte en el centro de atención en cualquier cocina. ■

## ESTRUCTURAS DECORATIVAS

Las cocinas se han convertido en el epicentro del hogar, dejando ser espacios meramente de uso, sino también espacios donde el diseño y la estética no pierde lugar. Por eso, ponemos a disposición diferentes estructuras decorativas que generan gran versatilidad decorativa y un espacio único y diferenciador. ■

## equipamiento

### conjuntos extraíbles



#### CESTOS MULTIUSOS INTERIORES

La utilización de cestos multiusos interiores hace posible el uso de este mueble modular para una infinidad de funciones. Por su capacidad de almacenamiento, su disposición ordenada y su sencillo uso, se convierte en una excelente opción para ser usado como despensa para contener alimentos cotidianos y que necesitas tener a mano continuamente. ■



#### COLUMNA EXTRAÍBLE FRONTAL

Con el objetivo de aportar soluciones para todas las tipologías de cocinas, te proponemos muebles versátiles e inteligentes y que a su vez, pueden ser combinados con el resto de muebles de diferentes alturas. Las columnas de extracción frontal resultan excelentes para aportar capacidad de almacenaje y clasificación de objetos. ■



#### COLUMNA EXTRAÍBLE LATERAL

La columna de extracción total lateral resulta una excelente opción para dar respuesta a las necesidades de espacio y a la libertad de movimientos en la cocina. Es especialmente útil en los proyectos que requieren una mayor cantidad de lugares de almacenaje y se convierte en una pieza indispensable para quién disfruta la cocina con comodidad. Útil y accesible, este mueble aporta múltiples soluciones. ■



## conjuntos para muebles de servicio



Esta zona de lavandería y planchado se compone de una serie de módulos diseñados para hacer la tarea más eficiente y cómoda. Además de albergar la lavadora y la secadora, se ha pensado en una zona donde almacenar la ropa sucia hasta el lavado, así como un cómodo accesorio que integra una tolva y la tabla de planchar, lo que contribuye a mantener una zona despejada y en orden. ■

## iluminación



### LÁMPARA LED ADOSABLE

Una adecuada iluminación determina en gran medida la consecución de ambientes vitales y agradables, así como el nivel de comodidad en la cocina. Una de las grandes ventajas de usar este tipo de luz adosable es que no es necesario contar con la luz general de apoyo y que es posible iluminar de manera independiente cada zona de trabajo, reduciendo costes y creando diferentes ambientes.

Más allá de su funcionalidad hay que destacar su valor estético y decorativo. ■

### LUZ CONTÍNUA

La luz continua representa un sistema cómodo y funcional de iluminación, capaz de iluminar toda la cocina sin la necesidad de encender la luz general. Esto se traduce en un ahorro energético y económico. De la misma manera, se convierte en una potente herramienta decorativa ya que permite definir diferentes zonas de iluminación y definiendo varias zonas dentro de un mismo ambiente.

La posibilidad de elegir diferentes vías de iluminación enriquece la realización de proyectos individualizados y más exclusivos. ■

## decorativos

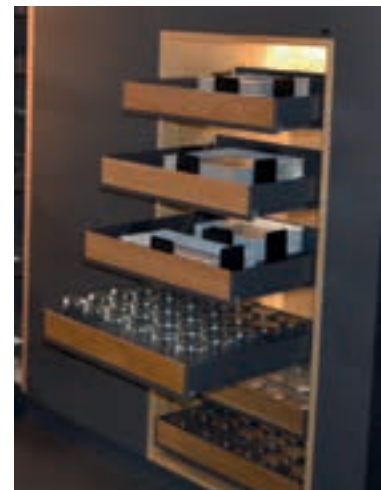

### LÁMPARA PARA EMPOTRAR Y ADOSABLE

Este tipo de iluminación hace posible iluminar el interior de diferentes módulos o vitrinas, mediante la instalación de focos y es la elección más acertada para aquellos módulos equipados con estantes de cristal. Se trata de un tipo de luz auxiliar o complementaria especialmente útil cuando no existe luz continua.

A la hora de pensar en utilidad y comodidad, destacamos el valor de poder ver en el interior de los muebles para encontrar con rapidez y comodidad aquello que estamos buscando. ■

### EXTRAIBLES MADERA

El descanso, la cocina y la vida se funden. Igualmente, un buen diseño tiene que llegar hoy en día desde el exterior hasta el interior del mueble.

Esta posibilidad decorativa, con tonos robles, combina a la perfección con los colores cálidos y con frentes de madera. ■



Apostando por la combinación entre tradición e innovación y ofreciendo todo tipo de posibilidades para solucionar tus inquietudes y tus gustos, las colecciones Antalia han nacido para que las hagas tuyas. Tú serás el encargado de elegir una puerta llena de luminosidad con un tirador embutido o por el contrario una puerta con acabado mate sin tirador, sin olvidarnos de la elegancia de tu encimera. ■



### FRENTES LAMINADOS

La calidad no siempre va unida al precio. Con diseños contemporáneos puedes personalizar tu cocina dando un toque especial y convirtiéndola en un lugar agradable dentro de tu casa.

Los frentes laminados se obtienen recubriendo un tablero de aglomerado con un laminado decorativo compuesto por uno o varios papeles kraft prensados entre sí.

Este tipo de frentes están disponibles en diferentes acabados mates, con poro o hasta sincronizados, generando un efecto muy natural. ■

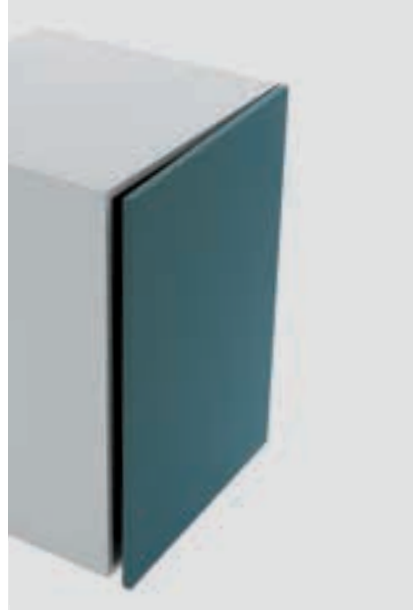

### FRENTES ESTRATIFICADOS Y NANOESTRATIFICADOS

La durabilidad ante el paso del tiempo y la atemporalidad de este tipo de puertas son la seña de identidad que proporcionan los estratificados de alta presión. Diferentes capas de papel kraft con un tratamiento fenólico unidos con una capa superior decorativa forman el estratificado de alta presión, que recubre el tablero de soporte de estos frentes cuya principal característica es la gran resistencia a golpes y rayado.

Los frentes estratificados los podemos encontrar con diferentes acabados, brillos, mate y con texturas que aportan elegancia y actualidad. Destacan los frentes nanoestratificados con acabado super-mate, reparación térmica de micro arañazos y una textura anti-huellas sedosa, que convierten a la cocina en un espacio vivo y dinámico. ■



### FRENTES SINTÉTICOS PET

Los nuevos materiales reciclables y la necesidad de un mayor respeto por el medioambiente hacen fundamental este tipo de frentes.

Frentes y cajones de PET (Tereftalato de polietileno) dan un toque de aire fresco a la cocina ofreciendo además una alta resistencia a esfuerzos permanentes y al desgaste, gracias a su rigidez y dureza.

Los frentes de PET están fabricados con materiales totalmente reciclables que garantizan la protección de la biosfera y siguen las últimas tendencias del sector del mobiliario. Una cuidada selección de diseños de alta resistencia en colores con acabado alto brillo y alto mate entre otros, hacen de este frente una apuesta segura y responsable. ■



### FRENTES LACADOS

Con otro tipo de material de recubrimiento se puede obtener también un buen resultado. Los frentes lacados de Antalia ofrecen modelos de puertas tanto en acabado brillo como mate de gran elegancia y funcionalidad. Los frentes lacados están fabricados en base a un soporte de MDF y recubierto de una laca poliuretano acrílico con protección ultravioleta que evita el efecto decolorante de la luz.

Tienen la posibilidad de presentar, el frente liso con o sin tirador incorporado y destacan por su versatilidad decorativa y por su facilidad de combinación. ■



### FRENTES DE MADERA

El gusto por lo tradicional y la calidez en la cocina hace que los frentes de madera sean un clásico que nunca pasarán de moda.

Con puertas con acabados decapados, tintados o naturales, junto a la completa gama de diseños, son la combinación perfecta para decorar tu cocina.

Muchas son las familias que siguen teniendo preferencia por este tipo de frentes utilizando robles o nogales como el toque ideal para la zona de reunión familiar por excelencia: lugar que durante muchos años ha sido y sigue siendo para muchos, la cocina. ■



### FRENTES CERÁMICOS

Ampliamos el abanico para puertas con este frente cerámico, montado sobre un bastidor de aluminio y fijado con adhesivos y sistemas de última generación para eliminar la necesidad de uniones que requieran procesos de mecanizado.

Sus diseños están pensados en dar a la cocina un gran toque naturalidad y de realismo. ■

**#el compromiso**

**04\_**



Antalia, la marca de moda  
las diez razones  
calidad, garantía y medio ambiente  
la fábrica  
el equipo humano





■  
Comprometidos contigo, con la calidad, con la garantía y con el medio ambiente. La única manera de cumplir todos estos compromisos es contar con el mejor equipo humano y los medios tecnológicos que hacen posible nuestra labor diaria.

Deseamos formar parte de tu vida, de compartir los momentos que te aportan comodidad y bienestar y sobre todo, deseamos ser la firma que hace posible la realización de todos tus sueños y proyectos. ■



Estamos muy contentos de que nos hayan elegido. Antalia se ha convertido en la marca de moda, donde personajes reconocidos como Paula Etxebarria, Javier Peña y Nagore Robles entre otros, han puesto su confianza para llenar sus hogares y sobre todo su cocina de todo lo que rodea a nuestra marca: diseño, funcionalidad, alegría, aire fresco.... en definitiva, cocinas con corazón. ■



Cocina del Chef Javier Peña





Cocina de Paula Echevarria



Cocina de Nagore Robles



# 10 razones



**Porque estamos seguros de que te conquistaremos, realizamos un presupuesto gratuito,** que incluye imagen 3D y medición. <sup>1</sup>



**No te romperemos el corazón. Sin sorpresas,** el presupuesto incluye todos los muebles y servicios necesarios.



**En confianza. Mantenemos los precios hasta 3 meses** después de la fecha de presupuesto.



**Sabemos lo que hacemos. Servicios profesionales,** transporte y montaje realizado por personal cualificado con acreditación Antalia y que incluye la recogida de embalajes y limpieza de la cocina.



**Una historia de amor que nunca acaba. Teléfono postventa 902 10 55 66,** atención personalizada y unificada ante cualquier consulta.



**Comprometidos contigo y con el medio ambiente. Fabricamos** con materias primas certificadas PEFC, que garantiza un uso sostenible de la masa forestal.



**Un romance de 10 años garantizado. Nuestros muebles presentan una garantía de 10 años** certificada según los más altos estándares Europeos.



**Diseño y funcionalidad en proyectos.**

Porque estos dos conceptos no están reñidos, creamos cocinas cargadas de diseño sin perder la funcionalidad del día a día.



**Flexibilidad y adaptación a tus necesidades.**

Cada cocina, un nuevo proyecto para nosotros.



**Experiencia de 50 años,**

dedicados a la especialización en mobiliario de cocina.

<sup>1</sup> Comprobación de medidas para presupuesto definitivo.





Antalia Cocinas, pertenece a la AMC (Asociación de Mobiliario de Cocina de España) es una institución profesional nacional formada por empresas fabricantes y distribuidores de muebles de cocina, mueble auxiliar, mesas, sillas, complementos y componentes de muebles de cocina que apuestan por la calidad y el diseño. Su gran meta es fomentar el consumo de cocinas fabricadas en España y hacer crecer la marca España aunando calidad y diseño a un precio competitivo.

Nosotros compartimos valores con esta Asociación: la calidad, el espíritu innovador y tecnológico, la apuesta por el diseño, el mimo, el detalle y el esfuerzo de nuestros profesionales.

**LA BUENA  
COCINA  
HECHA  
EN CASA**





La cocina es el espacio mas importante de un hogar, por eso creamos cocinas funcionales adaptándonos a cada proyecto, apostando por la calidad, la accesibilidad y la innovación.

Nuestras cocinas son espacios llenos de vida, un lugar multifuncional donde poder compartir la vida en familia, en ambientes especiales para crear, disfrutar, sentir y vivir cada momento.

Antalia es una marca con personalidad, con unos compromisos muy bien definidos que buscan soluciones específicas para cada cliente, en comodidad, facilidad de limpieza, capacidad de almacenamiento y sobretodo, durabilidad de los materiales.

La relación de nuestros clientes con Antalia es siempre duradera y por ello a lo largo de todo el proceso de fabricación cuidamos hasta el último detalle los aspectos relativos a la calidad y respeto del medio ambiente. Es por ello que disponemos de las siguientes certificaciones:



**PEFC**

Nos comprometemos a conducir nuestras actividades de manera que se minimicen los impactos ambientales negativos y se potencien los positivos, asignando los recursos humanos y materiales necesarios para alcanzar nuestros objetivos. Como miembros de este consejo que promueve la gestión forestal sostenible garantizamos que la materia prima procede de bosques gestionados de manera sostenible.



**FIRA GOLD AWARD**

Nuestras encimeras laminadas han obtenido el máximo galardón en calidad, que certifica que superan sobradamente los más altos estándares europeos de calidad.



**FIRA MEMBER**

Somos miembros del más prestigioso instituto europeo de certificación de calidad de la industria del mueble.



**ISO 9001 y 14001**

Desarrollamos nuestra actividad basándonos en un sistema de gestión de calidad y medioambiental que integra todas las áreas y procesos de nuestra compañía. Realizamos ensayos y controles durante toda la cadena de suministro, proporcionando los mejores productos y servicios con la máxima calidad y respeto al medioambiente posible.

Nuestros productos se someten a rigurosos controles de calidad superando con éxito el nivel de calidad exigida en todos los procesos. Por eso, ofrecemos una **GARANTÍA DE 10 AÑOS PARA NUESTRAS COCINAS.** ■

# BY **TOP FORM**

G R O U P

Antalia se encuentra integrada dentro de uno de los grupos industriales más importantes del sector del mueble, el Grupo Top Form. Presente en más de 50 países, cuenta con más de 150.000 metros cuadrados de instalaciones productivas repartidas en 4 plantas capaces de producir una extensa gama de producto donde la calidad, el servicio y la innovación son la principal seña de identidad. Con 4 unidades logísticas y de ensamblado de muebles en cuatro países diferentes, Antalia consigue estar siempre cerca del usuario final ofreciendo el mejor servicio en sus productos, avalado por los más de 50 años de experiencia dentro del sector. ■







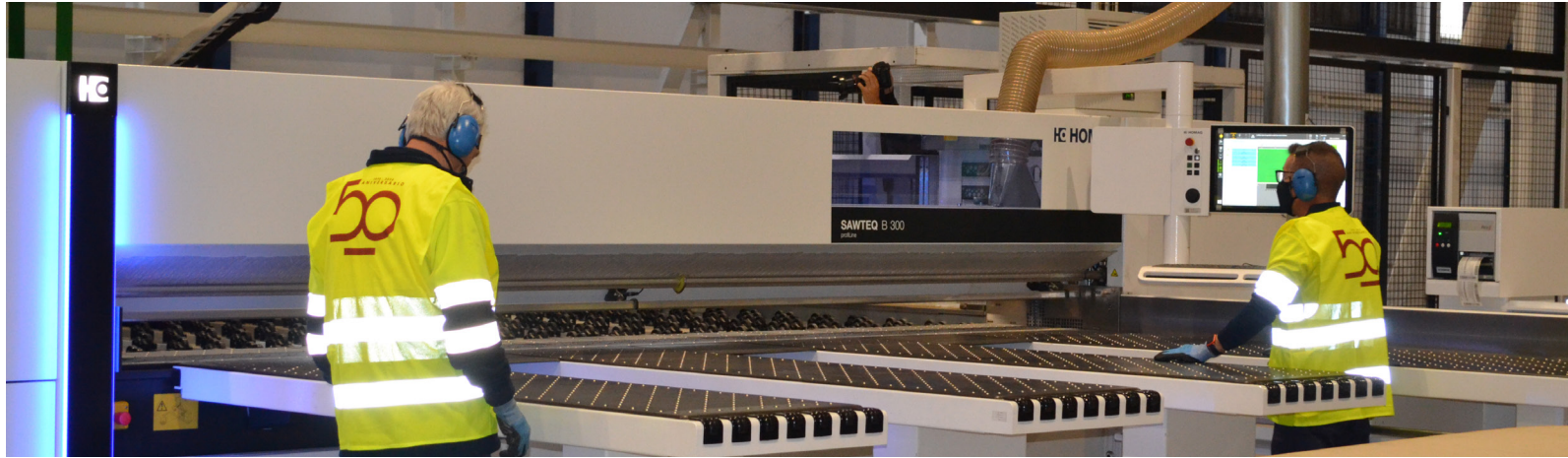

En Antalia sabemos que todos los atributos de nuestras cocinas dependen de nuestro equipo humano, de sus capacidades y sus valores, por ello, trabajamos desde todos los departamentos de la empresa para conseguir los mejores resultados para el cliente.

Más de 400 personas conforman nuestro equipo humano, que se caracteriza por su gran capacidad de compromiso, implicación y trabajo en equipo, lo que nos permite afrontar los retos que se plantean día a día con el máximo rigor y seriedad. ■



**Fotografía, Diseño, Maquetación e Impresión**

Otzarreta Think&Make

TOP0146102BF

---

©Antalia Cocinas 2022

---



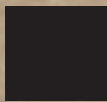

[www.antaliacocinas.com](http://www.antaliacocinas.com)

